STRUCTURE DE GESTION

EN DATE DU 2023-09-01

Cégep de Drummondville

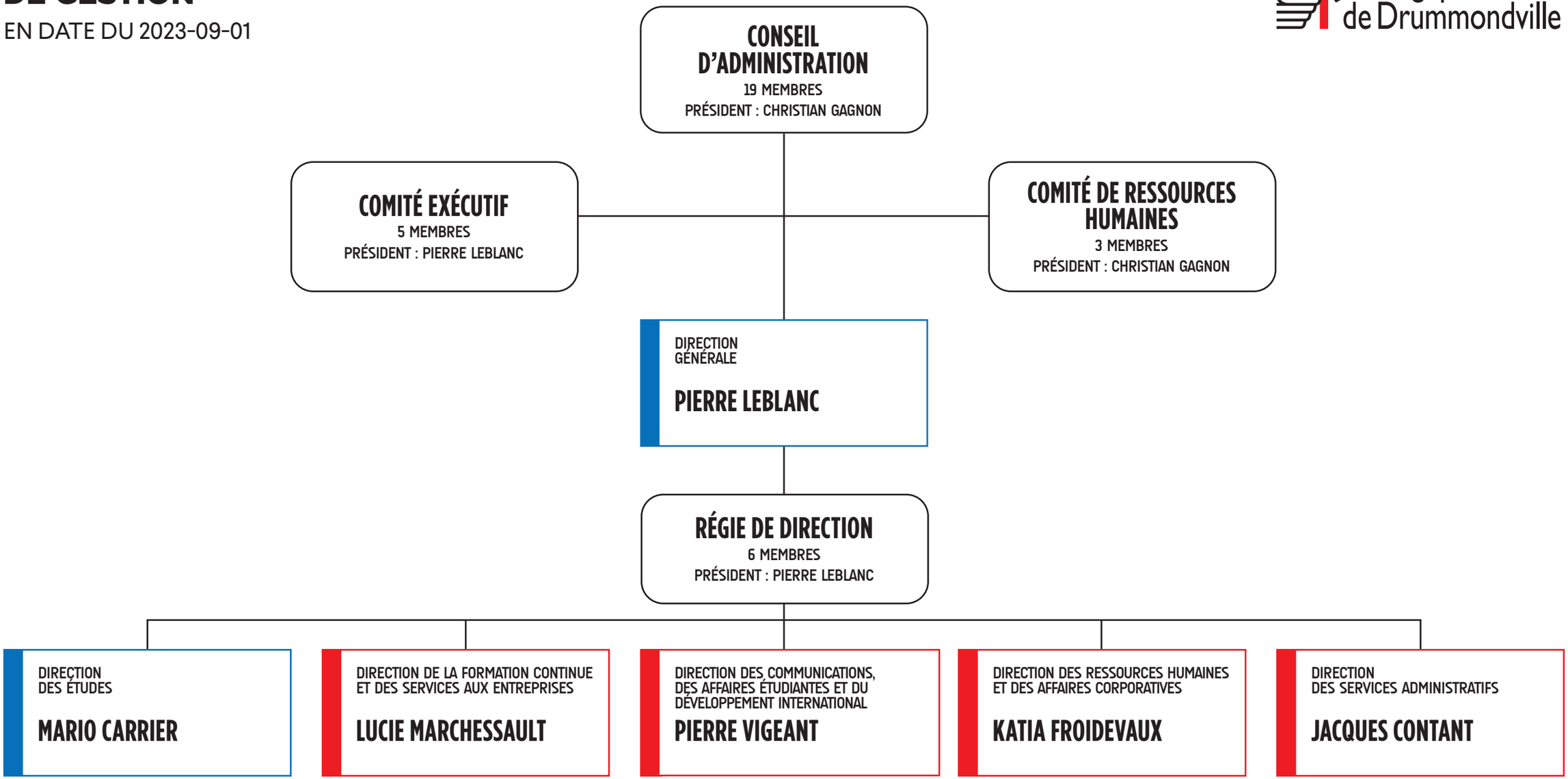

CATÉGORIE D'EMPLOI

HORS CADRE CADRE

DIRECTION GÉNÉRALE

Cégep de Drummondville

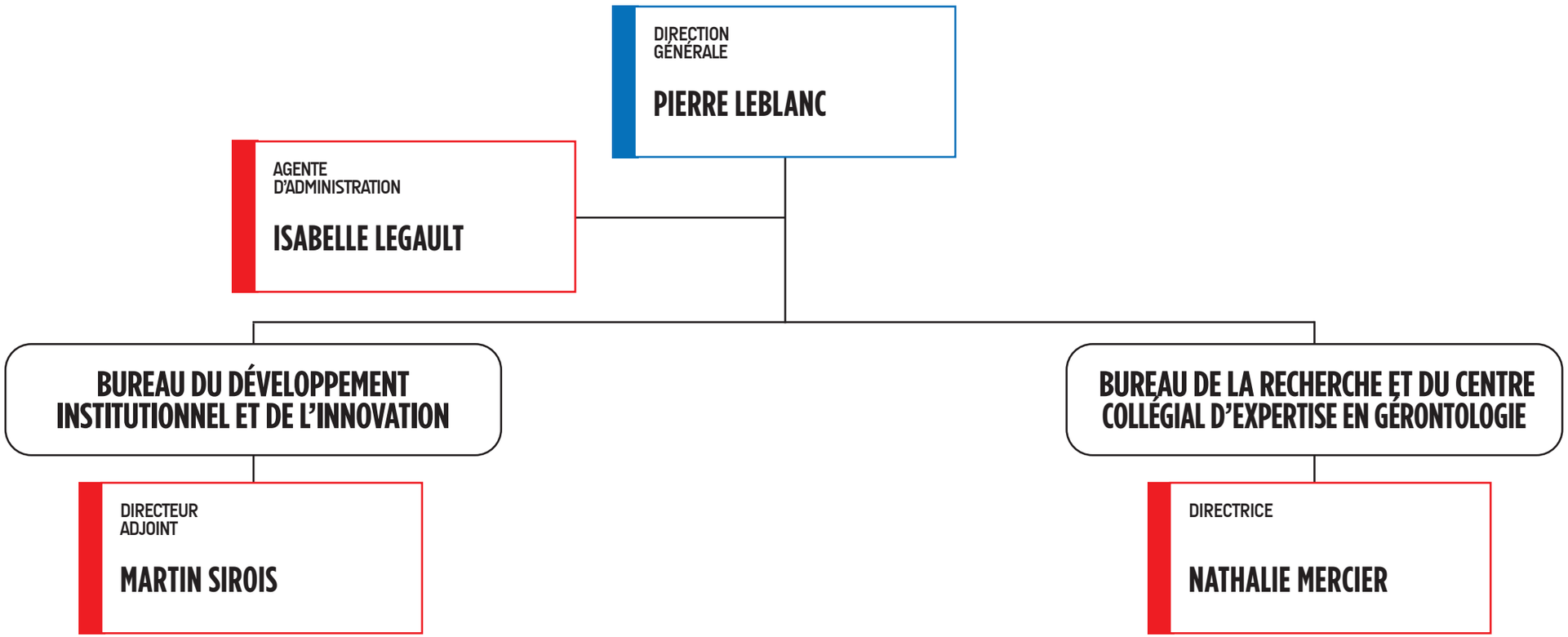

CATÉGORIE D'EMPLOI

HORS CADRE CADRE

DIRECTION DES ÉTUDES

Cégep de Drummondville

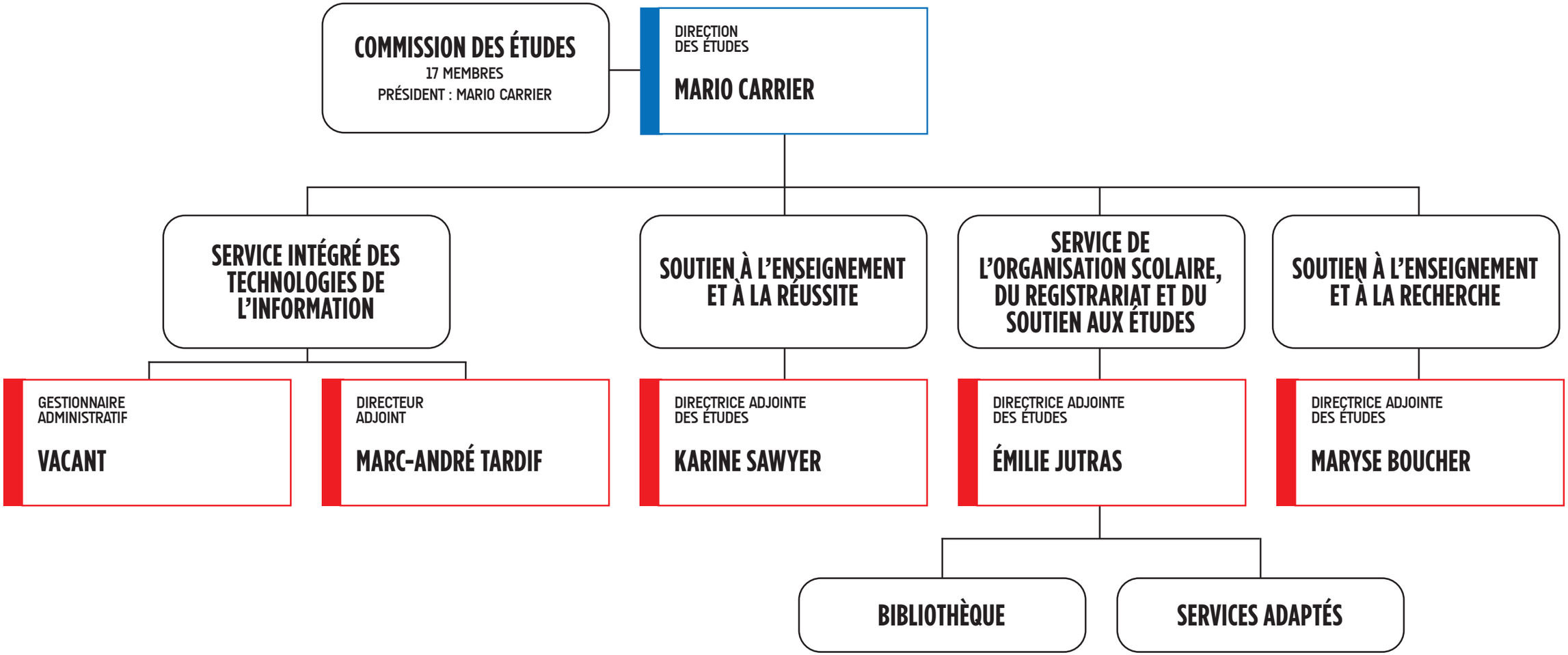

CATÉGORIE D'EMPLOI

HORS CADRE CADRE

DIRECTION DE LA FORMATION CONTINUE ET DES SERVICES AUX ENTREPRISES

Cégep de Drummondville

DIRECTRICE

LUCIE MARCHESSAULT

DIRECTRICE ADJOINTE

SOPHIE HOUDE

DIRECTRICE ADJOINTE

ÉLISE LARAMÉE

CATÉGORIE D'EMPLOI

HORS CADRE CADRE

DIRECTION DES COMMUNICATIONS, DES AFFAIRES ÉTUDIANTES ET DU DÉVELOPPEMENT INTERNATIONAL

Cégep de Drummondville

DIRECTEUR
PIERRE VIGEANT

- **AFFAIRES ÉTUDIANTES**
  - DIRECTRICE ADJOINTE
    GENEVIÈVE DESPARS
    - **SPORT ET ACTIVITÉ PHYSIQUE**
      - GESTIONNAIRE ADMINISTRATIF
        MICHAËL DE GRANDPRÉ
- **DÉVELOPPEMENT INTERNATIONAL**
- **COMMUNICATIONS**
  - DIRECTRICE ADJOINTE
    JULIE DUBOIS
- **FONDATION**
- **PRODUCTIONS ARTSCÈNE**
  - RÉGISSEUR DES SERVICES COMMUNAUTAIRES
    CLAUDE HOULE

CATÉGORIE D'EMPLOI

HORS CADRE | CADRE

DIRECTION DES RESSOURCES HUMAINES ET DES AFFAIRES CORPORATIVES

Cégep de Drummondville

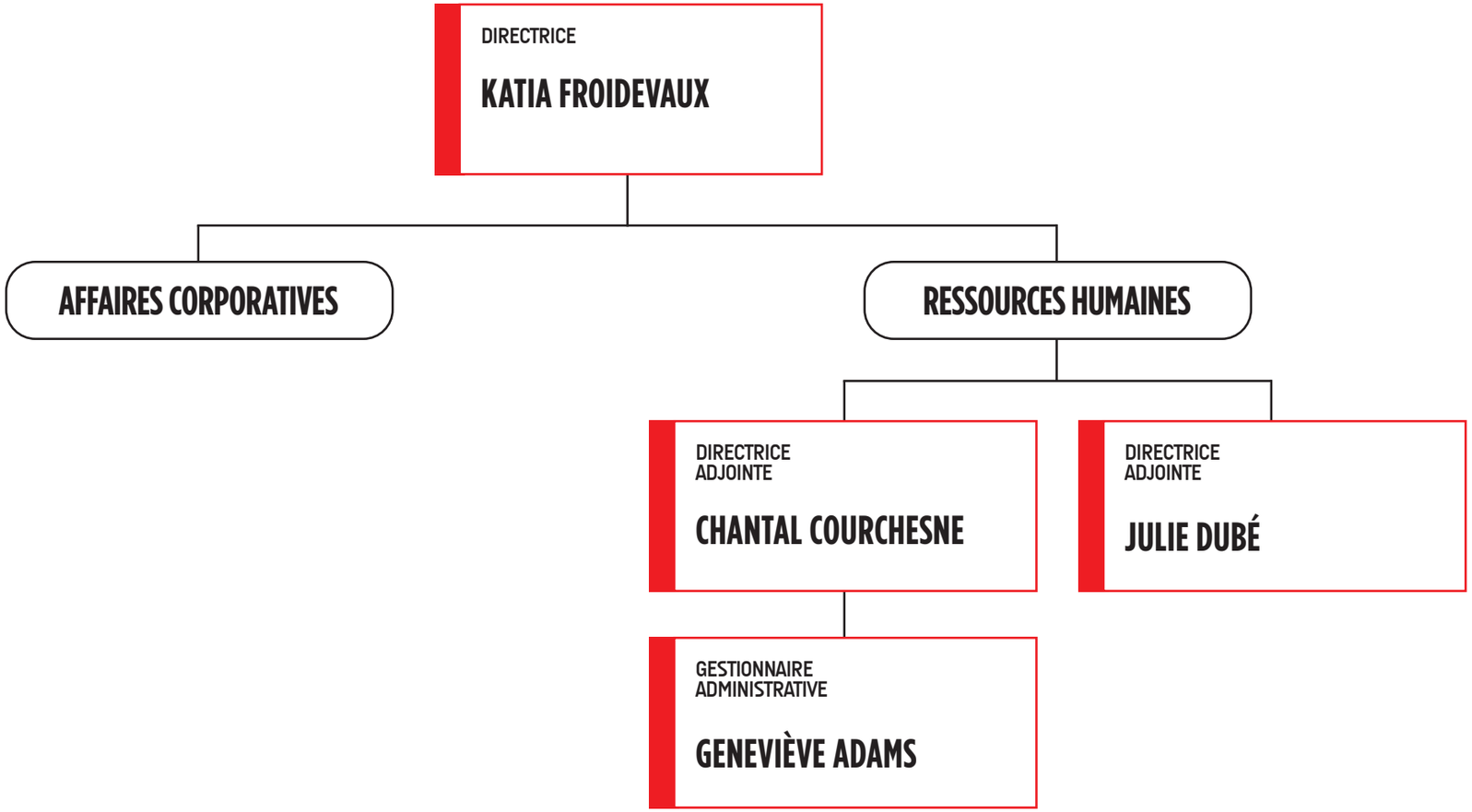

CATÉGORIE D'EMPLOI

HORS CADRE CADRE

DIRECTION DES SERVICES ADMINISTRATIFS

Cégep de Drummondville

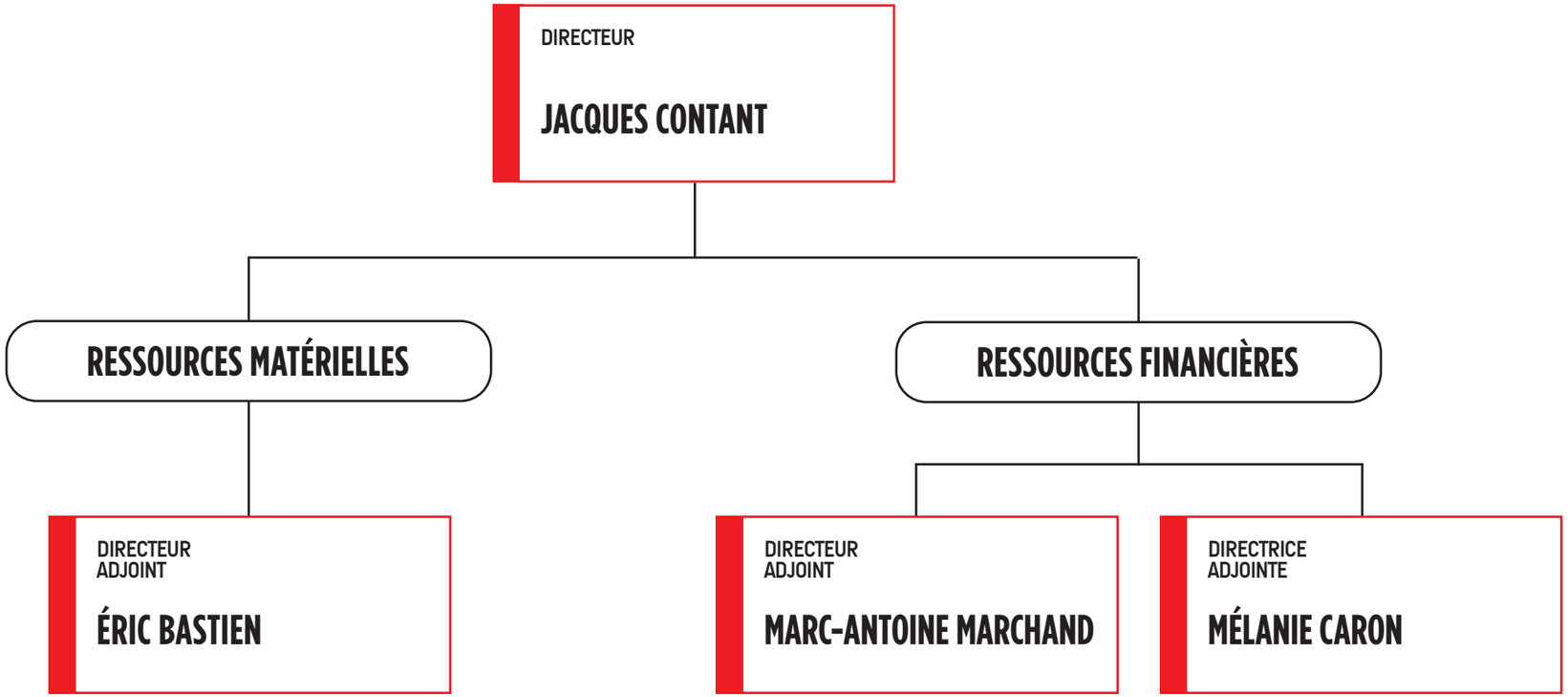

CATÉGORIE D'EMPLOI

HORS CADRE CADRE